



การไฟฟ้าส่วนภูมิภาค
PROVINCIAL ELECTRICITY AUTHORITY

เลขที่ ก.๓.ถจ.(บพ).๒๕๕๔.๑๒๕๖๔

ชื่อผู้รับ นายภัทพงษ์ วงษ์พันธุ์

ชื่อผู้ส่ง

Switching Deadline

วันที่ ๙ ธ.ค. ๖๔

วันที่ ๒๗ กันยายน ๒๕๖๔

ตำแหน่ง อ.ถ.บ.น.(ก.๓)

ตำแหน่ง

ด้วยการไฟฟ้าจังหวัดกาญจนบุรี จะขอตัดไฟเพื่อปฏิบัติงาน..... ติดตั้งอุปกรณ์หัวเสา , พาดสายสถานีไฟฟ้า
กาญจนบุรี ๑..... ตามแผนผังสังเขปแนบ จำนวน ๑ แผ่น ดังนี้

ที่	ฟีดเดอร์	วัน/เดือน/ปี	ตั้งแต่เวลา	ถึงเวลา	ลักษณะงานที่ปฏิบัติ/บริเวณ	จาก	ถึง	ผู้ควบคุมงาน
๑.	F3 / กจ	5,6,8	08:00	17:00	ปฏิบัติงานติดตั้ง อุปกรณ์หัวเสา 115kv	SF6 3s-08	Diss ชั่วคราว หน้าอนามัย แก่งเสี้ยน	นายบัญชา พุกอุษา โทร 084-7038253
๒.	F5 / กจ	5,6,8	08:00	17:00	ปฏิบัติงานติดตั้ง อุปกรณ์หัวเสา 115kv	Diss ชั่วคราวหน้า ร้านเอ็มทูคาร์	Diss ชั่วคราว ปากทาง โรงแรมสวนฝัน	
๓.	F10 / กจ	5,6,8	08:00	17:00	ปฏิบัติงานติดตั้ง อุปกรณ์หัวเสา 115kv	SF6 kca 10s-05	Diss ชั่วคราว ตรงข้ามร้าน เอกเขนก Diss ชั่วคราว หน้าร้านทรัพย์ เกษตร	

พื้นที่ที่มีผู้ใช้ไฟได้รับผลกระทบ(ไฟดับ) มีงตรงข้ามร้านเอกเขนก สี่แยกไฟแดงแก่งเสี้ยน (ฝั่งป้อม ปตท. แก่งเสี้ยน) ถึงปากทางเข้า ร.ร. สวนฝัน
ผู้ประสานงานการดับไฟ ชื่อ นายวัชร มานิช ตำแหน่ง พช.๗ โทร ๐๘๕-1856111

พื้นที่ ที่ขอตัดไฟปฏิบัติงานมีสายเคเบิลใยแก้วนำแสงของ กฟภ. (หากมีโอกาสชำรุด ผดส.กรส.(ก.๓) จะไปตรวจสอบก่อนปฏิบัติงาน)

๑. มีสายเคเบิลใยแก้วนำแสง ๑.๑ มีโอกาสชำรุด ๑.๒ ไม่มีโอกาสชำรุด
๒. ไม่มีสายเคเบิลใยแก้วนำแสง

ก.ค.พ.

(..นายณัฐกร ศิริพรรค..)

ตำแหน่ง ร.จ.ด.(ท.๖)รักษาการแทน.ผจ.ด.๑๗จ.ภ.จ.

สำหรับแผนกควบคุมการจ่ายไฟ (ผคฟ.) กฟภ.๓

เรียน อก.ปบ.(ก.๓)

ผคฟ. พิจารณาแล้วเห็นควร

- อนุมัติให้ดับไฟตามคำขอข้อ 1 พิดเตอร์ KCA03 จาก KCA35-08 ถึง Dis ปลายทางกับเรือน
 ในวันที่ 5,6,7 ๓๑.๑๒.๖๔ ตั้งแต่เวลา 08.๐๐ น. ถึง 17.๐๐ น. ตามใบสั่งทำสวิชชิ่งเลขที่ 1298/6๗
- อนุมัติให้ดับไฟตามคำขอข้อ 2 พิดเตอร์ KCA05 จาก Dis ปลายทางกับเรือน ถึง Dis ปลายทางกรมชลประทาน
 ในวันที่ 5,6,7 ๓๑.๑๒.๖๔ ตั้งแต่เวลา 08.๐๐ น. ถึง 17.๐๐ น. ตามใบสั่งทำสวิชชิ่งเลขที่
- อนุมัติให้ดับไฟตามคำขอข้อ 3 พิดเตอร์ KCA10 จาก KCA105-05 ถึง Dis 5KV 10KV นก.
 ในวันที่ 5,6,7 ๓๑.๑๒.๖๔ ตั้งแต่เวลา 08.๐๐ น. ถึง 17.๐๐ น. ตามใบสั่งทำสวิชชิ่งเลขที่ Dis 5KV 10KV นก. ๓๑.๑๒.๖๔
- อนุมัติให้ดับไฟตามคำขอข้อ พิดเตอร์ จาก ถึง
- ในวันที่ ตั้งแต่เวลา น. ถึง น. ตามใบสั่งทำสวิชชิ่งเลขที่
- อนุมัติให้ดับไฟตามคำขอข้อ พิดเตอร์ จาก ถึง
- ในวันที่ ตั้งแต่เวลา น. ถึง น. ตามใบสั่งทำสวิชชิ่งเลขที่

พนักงานศูนย์ฯ นาย ทองธรรม ชื่น ประธานงานการขอดับไฟกับ ช่างอิสระ งามิธ

1 ๓๑.๑๒.๖๔

ทองธรรม ชื่น
 (ช่างทองธรรม ชื่น)
 ๓๕๐. ๓๓.๒๒.๑๗.
 ชั้นตอนการสวิชชิ่ง 3 แผ่น
 แผนผังแนบ 1 แผ่น

สำหรับผู้อนุมัติ

ที่ ก.๓ กปบ.(คฟ.)

เรียน ผจก. กฟภ.๓, กฟส.๒๕.

อนุมัติ และแจ้ง จป. เพื่อตรวจสอบความปลอดภัย พร้อมทั้งลงข้อมูลแจ้งแผนดับไฟลงใน www.pea.co.th

ผจฟ. (สถานี))
 เพื่อทราบ และจัดพนักงานเข้าปฏิบัติงานร่วมกับศูนย์ฯ นครปฐม
 ตั้งแต่เวลา น. เป็นต้นไป จนกว่างานจะแล้วเสร็จ.

(นายเลอพงศ์ แก่นจันทร์)

รก.ปบ.(ก3) ปฏิบัติงานแทน อก.ปบ.(ก3)

ใบสั่งทำสวิตชิง

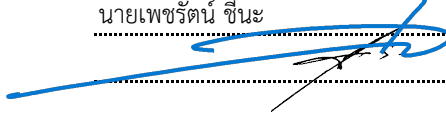
1. สถานที่ทำงาน	บริเวณ บัม ปตท. แยกแก่งเสี้ยน						
2. กำหนดวันที่ทำงาน	5,6,8 ต.ค.64	เวลา	08.00 น.	ถึง	5,6,8 ต.ค.64	เวลา	17.00 น.
3. ผู้ขอทำงาน	กจ.	งานที่ทำ	ติดตั้งอุปกรณ์หัวเสา 115 เควี			ตามใบขอปฏิบัติงาน	1278/2564
4. เตรียมการสวิตชิงโดย	นายเพชรรัตน์ ชีนิชะ					วันที่	2 ตุลาคม 2564
5. ตรวจสอบสวิตชิงโดย						วันที่	2 ตุลาคม 2564
6. อนุมัติสวิตชิงโดย						วันที่	2 ตุลาคม 2564
7. สั่งทำสวิตชิงโดย	1. นายกฤษณะศักดิ์, นายศุภสวัสดิ์, นายขุนทอง, นายสุธี, นายพนิต (กะ1 00.00 น. - 08.00 น.) 2. นายเพชรรัตน์, นายพิชชา, นายณัฐกาญจน์, นายสามารถ (กะ2 08.00 น. - 16.00 น.) 3. นายนครินทร์, นายอนุสรณ์, นายธนิต, นายมนอช (กะ3 16.00 น. - 24.00 น.)						

ที่	รหัสอุปกรณ์	สภาพอุปกรณ์ ปกติก่อน ดำเนินการ	ดำเนินการ	เวลา	ผู้ดำเนินการ	ผู้สั่งการ	หมายเหตุ
1	ตรวจสอบสถานะอุปกรณ์ก่อนทำการ Switching						
2	ทำการ Bypass รีโคลสเซอร์ รหัส KCA10R-02 บ้านหนองบัว						
3	KCA10VB-01	"On" Auto Reclose	"Off" Auto Reclose		KCA		- 3.2 MW
4	KCA10R-02	Normal	Nonreclosing, GND		กจ.	SCASDA	R บ้านหนองบัว
5	แจ้ง กฟจ. ก. ทำการสับ Switch Bypass รีโคลสเซอร์ รหัส KCA10R-02 บ้านหนองบัว เข้าได้						
6	KCA10R-02	สับ	ปลด		กจ.	SCASDA	R บ้านหนองบัว
7	ย้ายโหลด วงจร KCA10 บางส่วนไปรับไฟจาก วงจร KCA04						
8	KB-KT1A/KT3A	"OLTC" Auto	"OLTC" Manual		EGAT		- 24.5 MW
9	KB-KT2A	"OLTC" Auto	"OLTC" Manual		EGAT		- 22.8 MW
10	KCA04R-01	Normal	Nonreclosing, ALT		กจ.		R วัดท่าพะเนียด
11	KCA10S-12	ปลด, ล็อคคาน	สับ		ลญ.		SF6 หน้าศาลสุรสีห์
12	KCABVB-01	ปลด	สับ		KCA		- ขนานบัส
13	ดีสชั่วคราว วงจร KCA10	สับ	ปลด(ใช้โหลดบัสเตอร์)		กจ.		DIS ร้านเอกเขนก
14	KCABVB-01	สับ	ปลด		KCA		- ขนานบัส
15	KB-KT1A/KT3A	"OLTC" Manual	"OLTC" Auto		EGAT		- -
16	KB-KT2A	"OLTC" Manual	"OLTC" Auto		EGAT		- -
17	ย้ายโหลด วงจร KCA10 บางส่วนไปรับไฟจาก วงจร KCA07						
18	KCA07VB-01	"On" Auto Reclose	"Off" Auto Reclose		KCA		- 3.5 MW
19	KCA06S-07	ปลด	สับ		กจ.	SCADA	SF6 ตรงข้ามศูนย์ฮอนด้า
20	KCA10S-05	สับ	ปลด, ล็อคคาน		กจ.	SCADA	SF6 อยู่ซ่อมรถยนต์
21	ย้ายโหลด วงจร KCA05 บางส่วนไปรับไฟจาก วงจร KCA03						
22	KCA03VB-01	"On" Auto Reclose	"Off" Auto Reclose		KCA		- 2.7 MW
23	KCA05VB-01	"On" Auto Reclose	"Off" Auto Reclose		KCA		- 4.8 MW
24	KCA03S-11	ปลด	สับ		กจ.		DIS สามแยกบ้านเก่า

ที่	รหัสอุปกรณ์	สภาพอุปกรณ์ ปกติก่อน ดำเนินการ	ดำเนินการ	เวลา	ผู้ดำเนินการ	ผู้สั่งการ	หมายเหตุ
25	ดีสชั่วคราว วงจร KCA05	สับ	ปลด(ใช้โหลดบัสเตอร์)		กจ.		DIS ปากทางโรงแรมบ้านสวน ฝน
26	เมื่อพร้อมดับไฟ เวลา 08.00 น.						
27	ดีสชั่วคราว วงจร KCA03	สับ	ปลด(ใช้โหลดบัสเตอร์)		กจ.		DIS หน้าอนามัยแก่งเสี้ยน
28	ดีสชั่วคราว วงจร KCA10	สับ	ปลด(ใช้โหลดบัสเตอร์)		กจ.		DIS หน้าร้านทรัพย์เกษตร
29	ดีสชั่วคราว วงจร KCA05	สับ	ปลด(ใช้โหลดบัสเตอร์)		กจ.		DIS ร้านเอ็มทูคาร์
30	แจ้งพื้นที่ไฟดับ ระบบจำหน่าย 22 เควี ให้ กฟจ. ทราบ						
31	แจ้ง กฟจ. ให้ทำการ Test ไฟ ระบบจำหน่าย 22 เควี ตรวจสอบไฟดับเรียบร้อย ให้ทำการ Short Ground จุด G1						
32	แจ้ง กฟจ. ให้ทำการ Test ไฟ ระบบจำหน่าย 22 เควี ตรวจสอบไฟดับเรียบร้อย ให้ทำการ Short Ground จุด G2						
33	แจ้ง กฟจ. ให้ทำการ Test ไฟ ระบบจำหน่าย 22 เควี ตรวจสอบไฟดับเรียบร้อย ให้ทำการ Short Ground จุด G3						
34	แจ้ง กฟจ. ให้ทำการ Test ไฟ ระบบจำหน่าย 22 เควี ตรวจสอบไฟดับเรียบร้อย ให้ทำการ Short Ground จุด G4						
35	แจ้ง กฟจ. ให้ทำการ Test ไฟ ระบบจำหน่าย 22 เควี ตรวจสอบไฟดับเรียบร้อย ให้ทำการ Short Ground จุด G5						
36	เมื่อทำการ Short Ground ระบบจำหน่าย 22 เควี จุดปฏิบัติเสร็จเรียบร้อย เวลา ผู้แจ้ง.....						
37	แจ้ง กฟจ. ประสานให้ผู้ควบคุมงานทราบ และให้สามารถปฏิบัติงานได้						
38	KCA03VB-01	"Off" Auto Reclose	"On" Auto Reclose		KCA		- -
39	KCA05VB-01	"Off" Auto Reclose	"On" Auto Reclose		KCA		- -
40	KCA07VB-01	"Off" Auto Reclose	"On" Auto Reclose		KCA		- -
41	KCA10VB-01	"Off" Auto Reclose	"On" Auto Reclose		KCA		- -
42	KCA04R-01	Nonreclosing, ALT	Normal		กจ.		R วัดท่าพะเนียด
	สิ้นสุด Switching ช่วงเช้า						
43	เมื่อ กฟจ. ปฏิบัติงานเสร็จเรียบร้อย						
44	KCA03VB-01	"On" Auto Reclose	"Off" Auto Reclose		KCA		- -
45	KCA05VB-01	"On" Auto Reclose	"Off" Auto Reclose		KCA		- -
46	KCA07VB-01	"On" Auto Reclose	"Off" Auto Reclose		KCA		- -
47	KCA10VB-01	"On" Auto Reclose	"Off" Auto Reclose		KCA		- -
48	KCA04R-01	Normal	Nonreclosing, ALT		กจ.		R วัดท่าพะเนียด
49	แจ้ง กฟจ. ให้ทำการปลด Short Ground จุด G1						
50	แจ้ง กฟจ. ให้ทำการปลด Short Ground จุด G2						
51	แจ้ง กฟจ. ให้ทำการปลด Short Ground จุด G3						
52	แจ้ง กฟจ. ให้ทำการปลด Short Ground จุด G4						
53	แจ้ง กฟจ. ให้ทำการปลด Short Ground จุด G5						
54	เมื่อทำการปลด Short Ground ระบบจำหน่าย 22 เควี จุดปฏิบัติเสร็จเรียบร้อย เวลา ผู้แจ้ง.....						
55	ดีสชั่วคราว วงจร KCA03	ปลด	สับ		กจ.		DIS หน้าอนามัยแก่งเสี้ยน

ที่	รหัสอุปกรณ์	สภาพอุปกรณ์ ปกติก่อน ดำเนินการ	ดำเนินการ	เวลา	ผู้ดำเนินการ	ผู้สั่งการ	หมายเหตุ
56	ดีสชั่วคราว วงจร KCA10	ปลด	สับ		กจ.		DIS หน้าร้านทรัพย์สินเกษตร
57	ดีสชั่วคราว วงจร KCA05	ปลด	สับ		กจ.		DIS ร้านเอ็มทูคาร์
58	ย้ายโหลด วงจร KCA05 กลับจาก วงจร KCA03						
59	ดีสชั่วคราว วงจร KCA05	ปลด	สับ		กจ.		DIS ปากทางโรงแรมบ้านสวน ฝน
60	KCA03S-11	สับ	ปลด(ใช้โหลดบัสเตอร์)		กจ.		DIS สามแยกบ้านเก่า
61	KCA03VB-01	"Off" Auto Reclose	"On" Auto Reclose		KCA		- -
62	KCA05VB-01	"Off" Auto Reclose	"On" Auto Reclose		KCA		- -
63	ย้ายโหลด วงจร KCA10 กลับจาก วงจร KCA07						
64	KCA10S-05	ปลด, ล็อคคาน	สับ		กจ.	SCADA	SF6 ตู้ซ่อมรถยนต์
65	KCA06S-07	สับ	ปลด		กจ.	SCADA	SF6 ตรงข้ามศูนย์ฮอนด้า
66	ย้ายโหลด วงจร KCA10 กลับจาก วงจร KCA04						
67	KB-KT1A//KT3A	"OLTC" Auto	"OLTC" Manual		EGAT		- -
68	KB-KT2A	"OLTC" Auto	"OLTC" Manual		EGAT		- -
69	KCABVB-01	ปลด	สับ		KCA		- ขนานบัส
70	ดีสชั่วคราว วงจร KCA10	ปลด	สับ		กจ.		DIS ร้านเอกเขนก
71	KCABVB-01	สับ	ปลด		KCA		- ขนานบัส
72	KCA10S-12	สับ	ปลด, ล็อคคาน		ลดย.		SF6 หน้าศาลสุรสีห์
73	KB-KT1A//KT3A	"OLTC" Manual	"OLTC" Auto		EGAT		- -
74	KB-KT2A	"OLTC" Manual	"OLTC" Auto		EGAT		- -
75	KCA04R-01	Nonreclosing, ALT	Normal		กจ.		R วัดท่าพะเนียด
76	นำ รีโคลสเซอร์ รหัส KCA10R-02 บ้านหนองบัว จ่ายไฟเข้าระบบ						
77	KCA10R-02	ปลด	สับ คง Nonreclosing		กจ.	SCASDA	R บ้านหนองบัว
78	KCA10R-02	Nonreclosing	Nonreclosing, GND		กจ.	SCASDA	R บ้านหนองบัว
79	แจ้ง กฟจ. ทำการสับ Switch Bypass รีโคลสเซอร์ รหัส KCA10R-02 บ้านหนองบัว เข้าได้						
80	KCA10VB-01	"Off" Auto Reclose	"On" Auto Reclose		KCA		- 0.25 MW
81	KCA10R-02	Nonreclosing, GND	Normal		กจ.	SCASDA	R บ้านหนองบัว
	สิ้นสุด Switching ทั้งหมด						

โครงการหมักส้วก 115 KV หมอหินไฟ
 แรงสูงหรือฟรีคอน แยกแ่างเส้น
 เพิ่มตามดินที่ตั้งนี้ (ต้นฟ้า-สายเดิม)
 08. 00 - 17. 0094.

- 5. ต.ต. 64
- 6. ต.ต. 64
- 8. ต.ต. 64

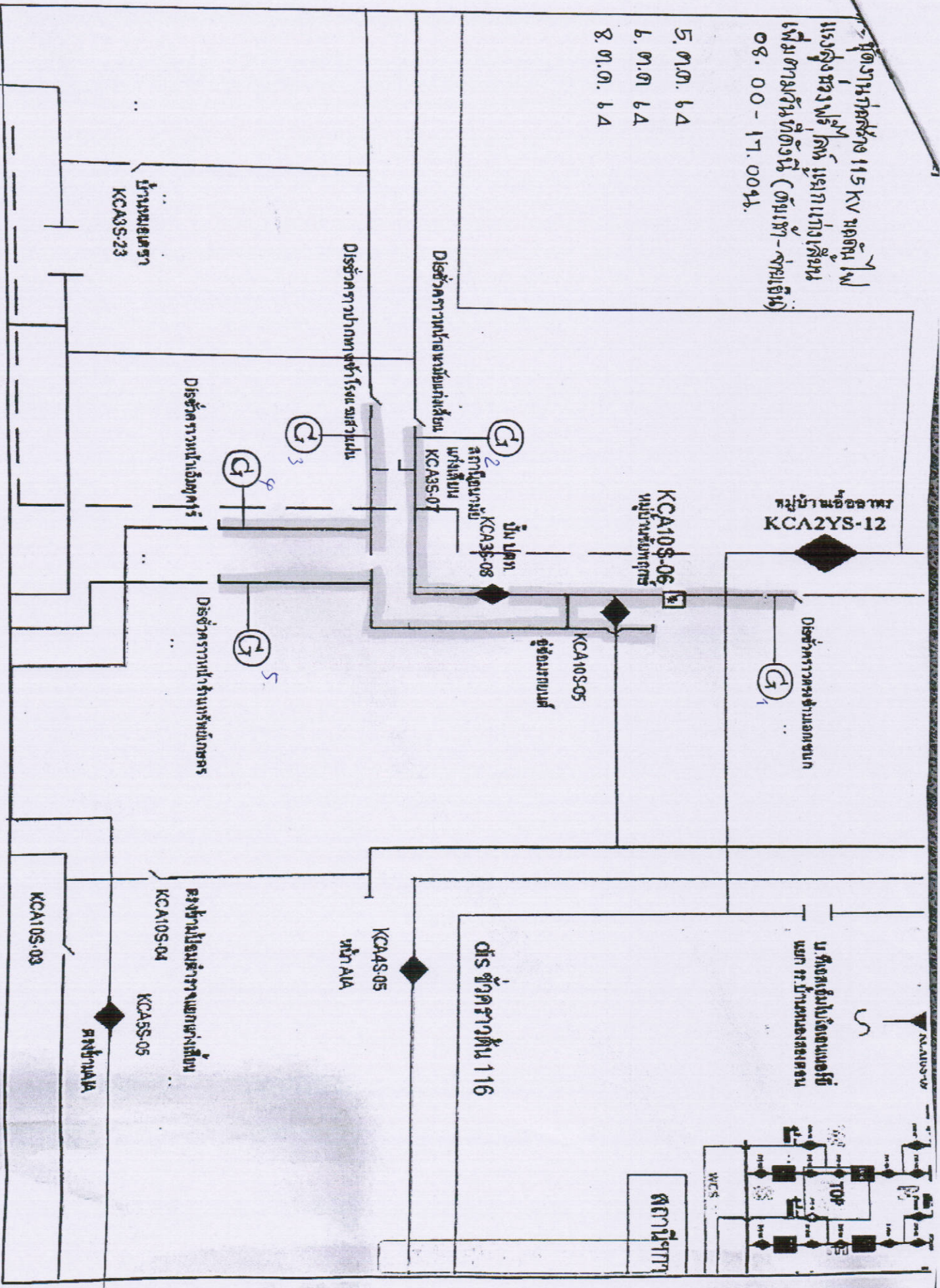

หม้อแปลงไฟฟ้า
 KCA2YS-12

KCA10S-06
 หม้อแปลงไฟฟ้า

KCA10S-05
 ตู้ควบคุม

bus bar
 KCA3S-08
 พังตีบน
 KCA3S-07

KCAAS-05
 หน้า A/A

dis ชักตัวต้น 116

หม้อแปลงไฟฟ้า
 KCA10S-04
 KCAAS-05

หม้อแปลงไฟฟ้า
 KCA3S-23

KCA10S-03

หม้อแปลงไฟฟ้า

สถานี

